

Statistiques de création d'entreprise - Juillet 2023

Dans ce rapport, nous présentons les statistiques des **1404** entreprises créées au mois de Juillet, ainsi que l'évolution des créations mensuelles en 2023 en faisant une comparaison avec les données de 2022.

Mois	Janvier	Février	Mars	Avril	Mai	Juin	Juillet	Août	Septembre	Octobre	Novembre	Décembre	TOTAL
2022	1420	1405	1546	1321	1409	1576	922	1315	1583	1489	1630	807	16423
2023	1857	1510	1658	1235	1504	1392	1404						10560

2 Localisation des entreprises créées par région (juillet. 2023) :

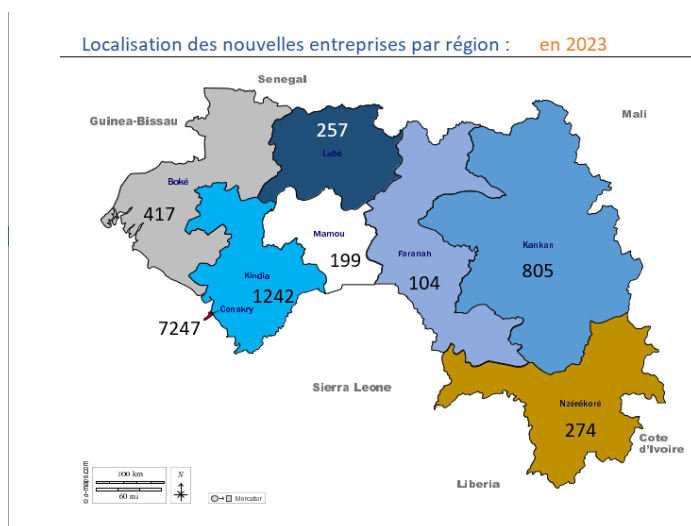

3 Etude comparative sur les formes juridiques

Juillet. 2022 vs juillet. 2023

Courant juillet 2023, nous avons créé plus d'entreprises individuelles par rapport au même mois de l'année passée, les SARL viennent en 2^{ème} position.

Forme juridique	juil-22	juil-23
Groupement d'Intérêt Economique	5	0
Entreprise Individuelle	663	1033
Société Anonyme / Société Anonyme Unipersonnelle	14	9
Société à Responsabilité Limitée / Société à Responsabilité Limitée Unipersonnelle	224	347
Société par Action Simplifiée / Société par Action Simplifiée Unipersonnelle	9	9
Société Civile Immobilière / Société Civile Professionnelle	0	1
Succursale	7	5
Bureau de Représentation / Bureau de liaison	0	0
TOTAL	922	1404

4 Etude comparative sur la création d'entreprises en Juillet 2023 – juillet. 2022

	Juillet	Evolution
Année 2022	922	52%
Année 2023	1404	

En juillet 2023, nous enregistrons une augmentation de **52 %** de la création d'entreprises comparé au mois de juillet 2022.

6 Création par GENRE juillet 2023

GENRE	Femme	Homme	Total
Juillet-22	257	665	922
Juillet -23	397	1007	1404

Courant Juillet 2023, nous constatons chez les femmes, une augmentation de création d'entreprises de **140 créations** par rapport au même mois de l'année dernière.

8 Durée de traitement des dossiers juillet 2022 vs 2023

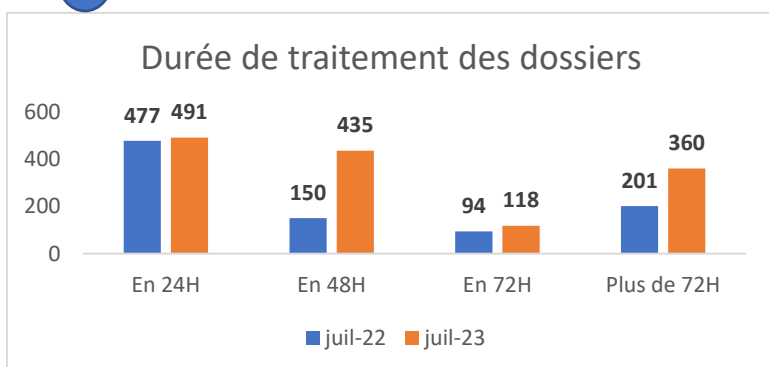

5 Statistique de création par d'entreprise par âge du promoteur

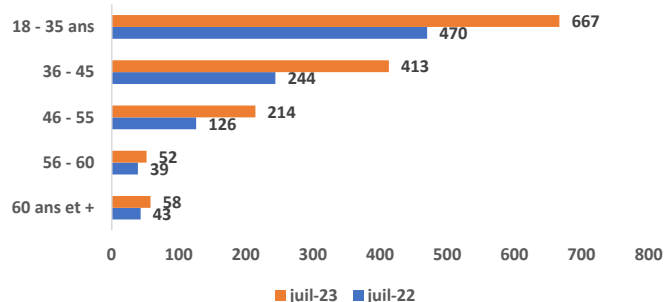

En juillet 2023, les jeunes entrepreneurs de 18 – 35 ans représentent la couche qui crée plus d'entreprises en Guinée, comme l'a toujours été ces 3 dernières années.

7 Statistiques sur les IDE – Juillet 2023 :

ORIGINES	juil-22	juil -23
GUINEE	832	1290
RESTE DE L'AFRIQUE	43	65
ASIE	28	29
EUROPE	13	13
AMERIQUE	6	5
OCEANIE	0	2

En juillet 2023, nous constatons chez les promoteurs étrangers une constance dans la création, ce qui explique une stabilité de l'intérêt des promoteurs étrangers pour le marché guinéen.

STRUCTUR	juillet -22	juillet -23
APIP SIEGE	555	860
ANTENNE BOKE	11	43
ANTENNE FARANAH	8	12
ANTENNE KANKAN	39	30
ANTENNE KINDIA	53	76
ANTENNE LABE	42	50
ANTENNE N'ZEREKORE	8	21
APIP MOBILE	48	88
NOTAIRE	158	224
Total	922	1404

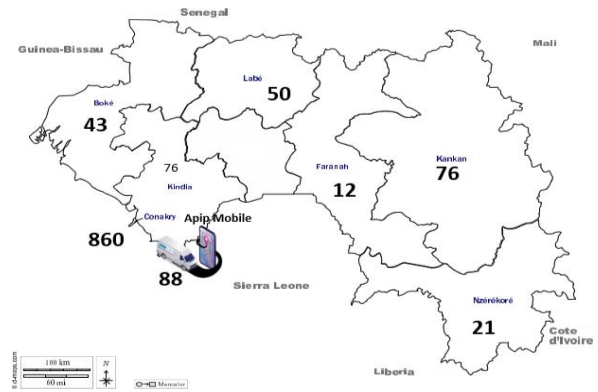

Excepté le siège principal, les **notaires** créent plus d'entreprises que les autres structures, cela s'explique par la facilitation et simplification des procédures de création d'entreprises mises en place pour eux dans le cadre de l'amélioration du climat des affaires. En outre, parmi les PLI (antennes), **APIP MOBILE** et **KINDIA** et **LABE** ont créé plus d'entreprise ce mois-ci.

Création d'entreprise par catégories d'activité en Juillet 2023

SECTEURS D'ACTIVITES	juil	Juil-23
A - BTP - CONSTRUCTION	82	140
B - COMMERCE	427	706
C - COMMUNICATION & TIC	8	17
D - PRESTATION DE SERVICES	228	286
E - TRANSPORT & LOGISTIQUE	25	39
F - ENERGIE & MINES	35	25
G - INDUSTRIES	5	18
H - TOURISME, HOTELLERIE & ART	34	56
I - AGRICULTURE ELEVAGE & PECHE	69	100
J - INSTITUTIONS FINANCIERES	1	2
K - EDUCATION & SANTE	7	15
L - AUTRE	1	0

10

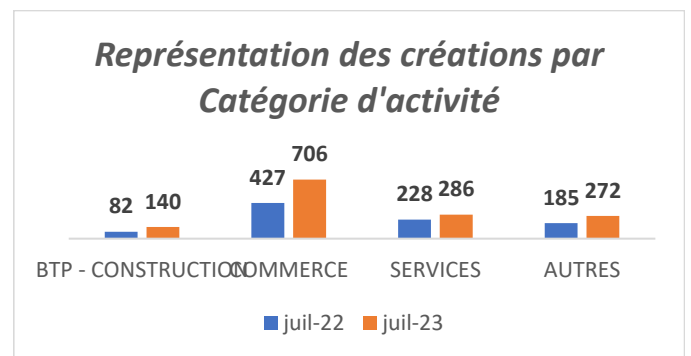

Les Catégories d'activité Commerce, Prestation de services, peloton de tête en juillet 2023.

11

Statistiques de création par APIP MOBILE

Création mensuelle d'entreprises Mai 2022 vs Mai 2023 par APIP MOBILE

	Janvier	Février	Mars	Avril	Mai	Juin	Juillet	Août	Septembre	Octobre	Novembre	Décembre	TOTAL
2022	54	53	58	41	48	112	48	54	81	81	72	48	750
2023	94	65	68	77	63	71	88						526

12

Création d'entreprises par Forme juridique et Genre (2022 vs 2023) par APIP MOBILE

Forme juridique	2022	Jav - juillet 2023
IND	703	497
SARL/SARLU	47	29
Total	750	526

Genre	2022	Jav - juillet 2023
Femme	228	144
Homme	623	382
Total	750	526

En début d'année 2023, depuis la relance du bus, nous constatons une dynamique dans la formalisation d'entreprises par rapport à l'année passée du même mois, cela pourrait s'expliquer par la maîtrise des procédures de création par les agents, un meilleur suivi dans le traitement de leur dossier et la stabilité de leur connexion à SyNERGUI.

Par ailleurs, c'est la forme juridique Entreprise Individuelle qui est plus créée par rapport aux autres au niveau du bus APIP Mobile.

	Juillet-22	Juillet-23
SECTEURS D'ACTIVITES	Montants	Montants
A - BTP - CONSTRUCTION	150 000 000,00 GNF	2 557 000 000,00 GNF
B - COMMERCE	395 000 000,00 GNF	885 000 000,00 GNF
C - COMMUNICATION & TIC	41 000 000,00 GNF	167 000 000,00 GNF
D - PRESTATION DE SERVICES	2 913 000 005,00 GNF	1 097 000 000,00 GNF
E - TRANSPORT & LOGISTIQUE	153 000 000,00 GNF	847 000 000,00 GNF
F - ENERGIE & MINES	129 000 000,00 GNF	687 000 000,00 GNF
G - INDUSTRIES	51 000 000,00 GNF	50 000 000,00 GNF
H - TOURISME, HOTELLERIE & ART	41 000 000,00 GNF	101 500 000,00 GNF
I - AGRICULTURE ELEVAGE & PECHE	122 500 000,00 GNF	253 000 000,00 GNF
J - INSTITUTIONS FINANCIERES	78 800 000,00 GNF	33 100 000,00 GNF
K - EDUCATION & SANTE	37 000 000,00 GNF	40 000 000,00 GNF
L - AUTRE	820 000 000,00 GNF	50 000 000,00 GNF

ORIGES	Juillet-22	Juillet-23
GUINEE	2 305 500 005,00 GNF	3 896 500 000,00 GNF
RESTE DE L'AFRIQUE	304 000 000,00 GNF	2 140 500 000,00 GNF
ASIE	110 000 000,00 GNF	265 000 000,00 GNF
EUROPE	270 000 000,00 GNF	269 600 000,00 GNF
AMERIQUE	121 000 000,00 GNF	161 000 000,00 GNF
OCEANIE	20 000 000,00 GNF	35 000 000,00 GNF